

⑧ RI 検査を受けられる方へ

概要

この検査は放射性医薬品を使用して体の生理的な機能や代謝などを画像化し解析する検査です。

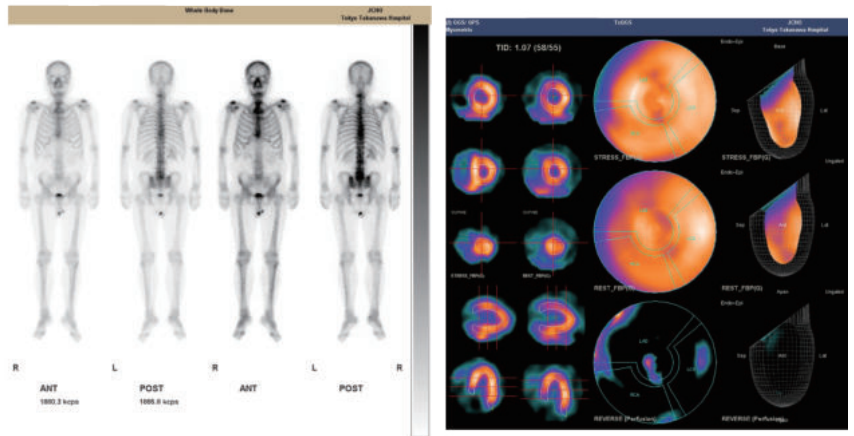

検査時間の目安

検査時間 約 30~60 分

注意事項

- 検査の種類によって使う薬剤、事前準備、注射・検査時間が異なります。ご予約の際に詳しくご説明いたします。
- 検査薬剤は前日に調剤するため、他の方への使用ができません。検査をキャンセルされる場合には、**検査薬投与日の前日午後3時まで**に地域医療連絡室までご連絡ください。無断でキャンセルされた場合は検査薬のご費用を負担していただく場合がございますのでご注意ください。



ご不明な点がございましたら、下記担当までお気軽にお問い合わせください