



# 「困る前から訪問看護へ」



平成30年9月1日(土)

東京高輪病院附属

訪問看護ステーション

管理者

看護師長

柳尾尊子

# 訪問看護とは



- 自宅や施設で療養されている方を対象にかかりつけ医の「訪問看護指示書」に基づき訪問看護ステーションから看護師がご自宅へ訪問します

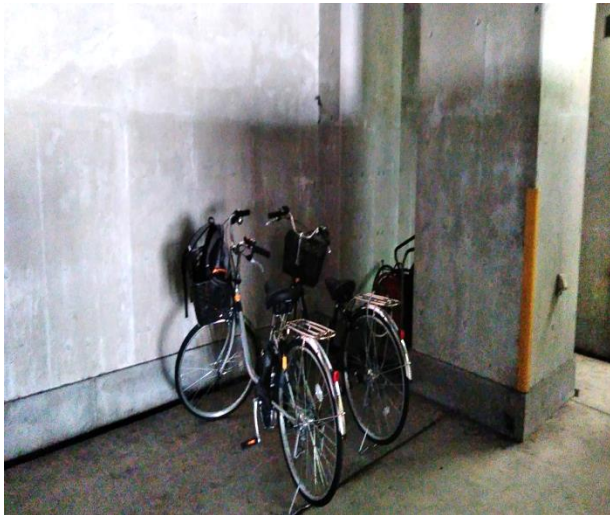

# 訪問看護の しくみ

介護保険でも  
医療保険でも  
使えます

医師の指示を  
もらって訪問で  
きます

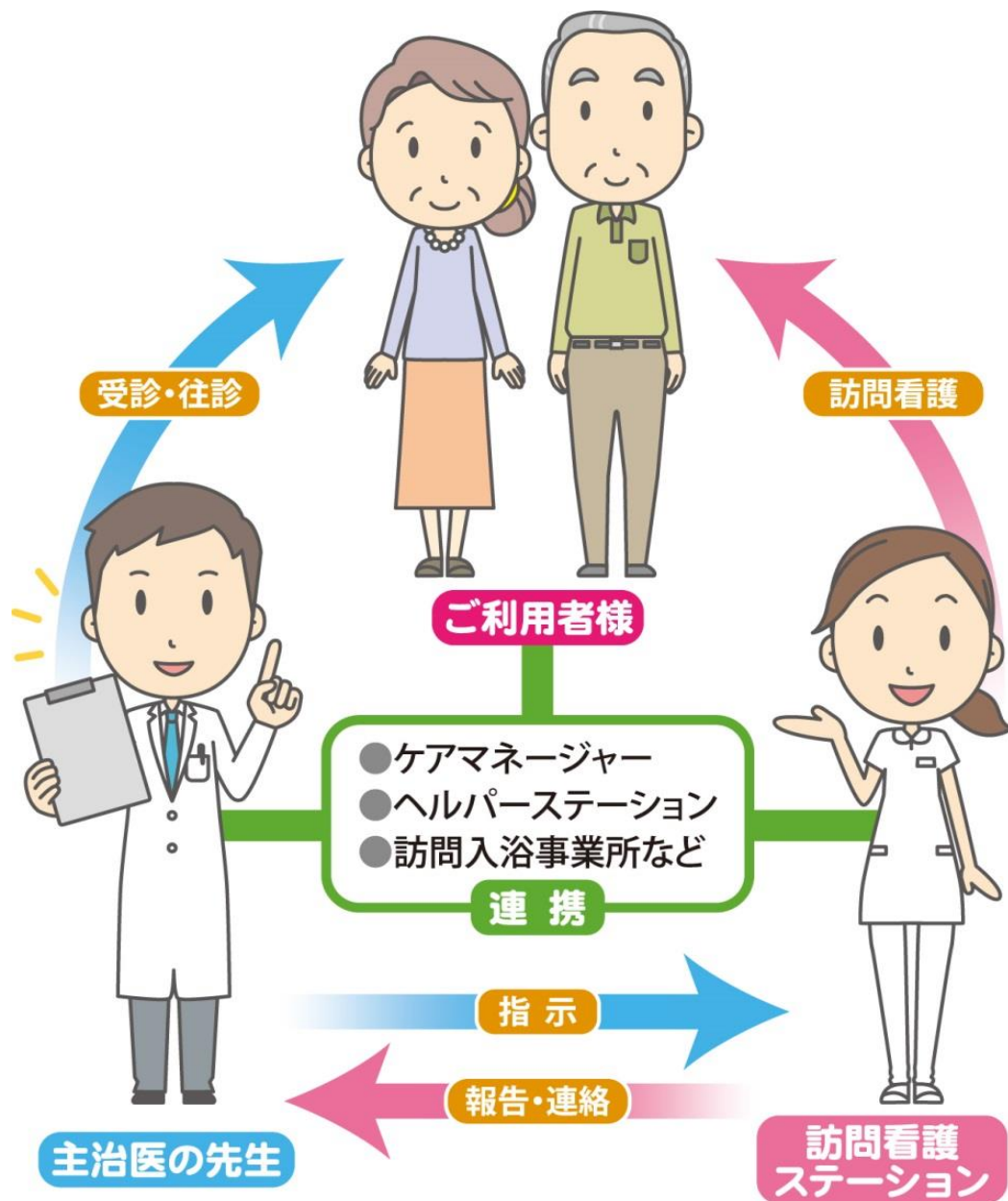

# 2017年4月訪問看護開始 2018年6月たかなわ訪問看護ステーション発足

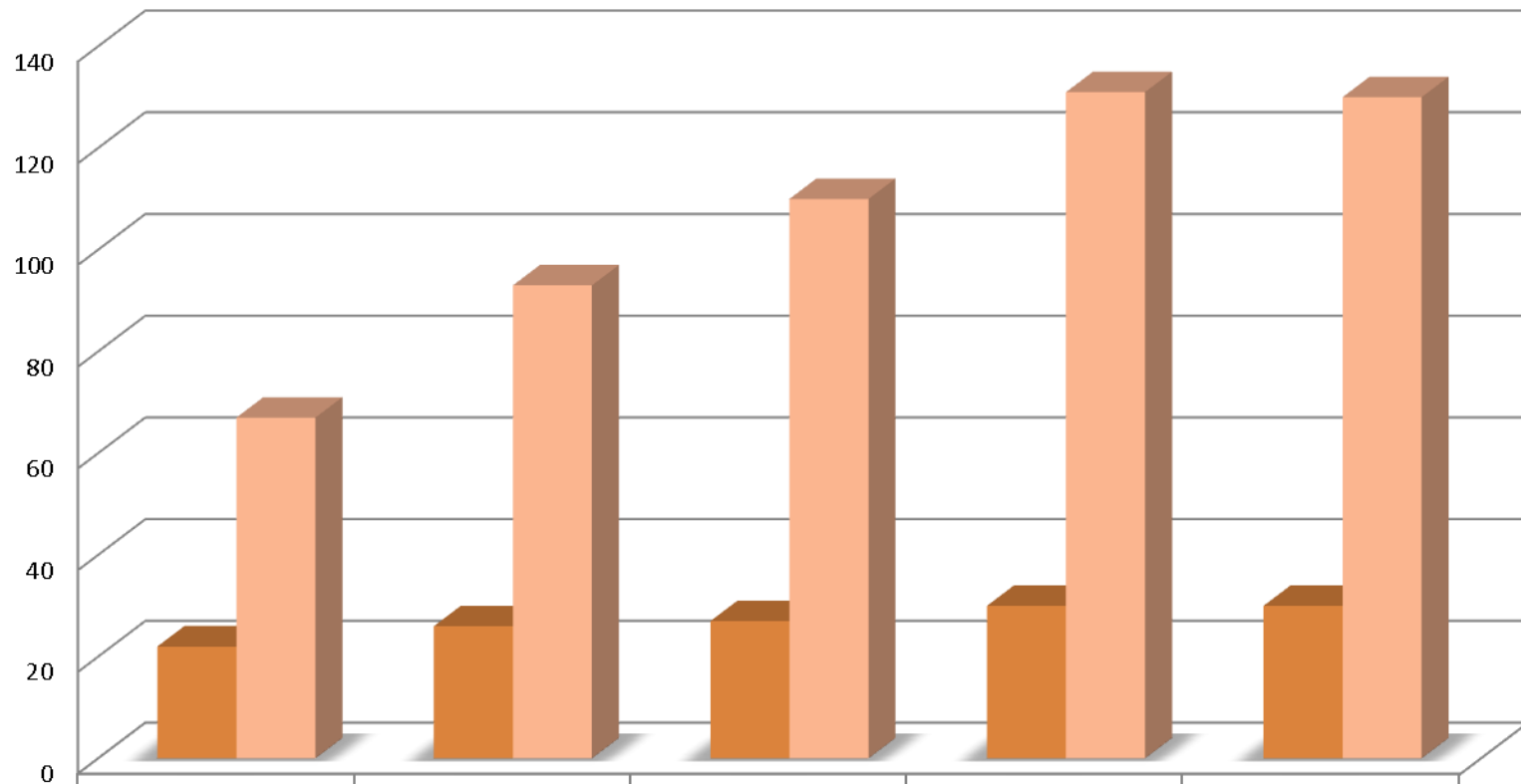

	4月	5月	6月	7月	8月
利用者数	22	26	27	30	30
件数	67	93	110	131	130

# 介護保険認定状況



困る前から 訪問看護へ

# 病状の観察

## \* 健康状態のチェック

(血圧・脈拍・体温・体の酸素状態・体調等)

## \* 食事の確認、栄養状態のアドバイス

## \* 病気の相談



# 医療的な処置

- \* 点滴や医療機器、カテーテルの管理
- \* 褥瘡(床ずれ)の処置や予防
- \* 薬の相談や管理のお手伝い



## 薬の管理

ヒューマログミックス 25

朝食前 28 単位

夕食前 14 単位

H30 2月～ふちとまど・けあ 訪問予定表

日曜日	月曜日	火曜日	水曜日	木曜日	金曜日	土曜日
8:00~ 8:30	8:30~ 9:00	8:00~ 8:30	8:00~ 9:00	8:00~ 8:30	8:00~ 8:30	8:00~ 8:30
朝日	日井	日井	日井	朝日		
2/27	2/28	2/29	3/1	3/2	3/3	3/4

下鳥昭子様

ふちとまど・けあ  
TEL: 03-5419-7801

緊急のお知らせ

# 療養上のお世話

- \* 身体の清拭・洗髪・入浴介助
- \* 食事介助・排泄介助など
- \* 認知症や・寝たきり状態の方のお世話など





# ご家族への支援



**\* 介護の相談・支援もおこないます  
なんでも相談してください**



# 83歳女性 慢性心不全

- 一人暮らしで生活していた
- 心不全の悪化で高輪病院に入院。ねたきりの状態であった
- 病院スタッフの目から見ると帰宅は非常に困難に見えたので施設への退院をおすすめしていた
- ご長男は住み慣れた家に戻してあげたいと強く希望された

# 83歳女性 慢性心不全

自宅に退院後は往診医、訪問看護、訪問介護  
スタッフの協力で一人暮らしを継続

ご本人 「帰ってきて本当によかった」

最期の3週間を自宅で生活された

# ターミナルケア

住み慣れたご家庭で、最期まで  
自分らしく暮らせるように  
支援させていただきま  
一緒に考えていきましょう

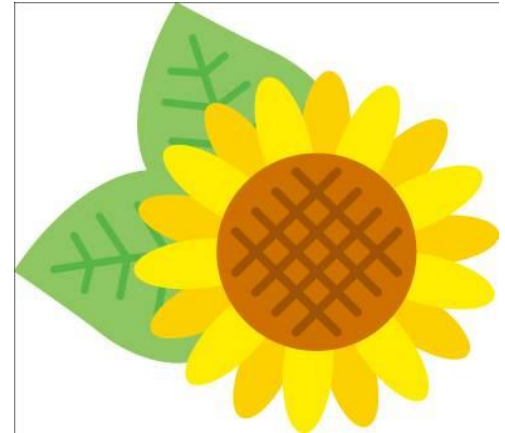

# 当院の 訪問看護ステーションの特徴

\* 例えば、具合が悪い時……  
訪問看護を呼んで、訪問して  
必要ならば、早めの受診  
入院へつなげることができます。

→ ひどくならないうちに、  
受診して病気を悪化させない！！

病院がバックアップしています



# 当院の 訪問看護ステーションの特徴

自宅で最期まで過ごしたい方

ひどくなったら、入院したい方

最終的には緩和ケア病棟を希望されている方

→自宅での生活を  
訪問看護が支援  
します



## 2. 専門的な看護師たちの アドバイスを提供できる

- \* さまざまな認定看護師がいます
- \* 認知症、嚥下障害、糖尿病  
皮膚排泄ケア、 診療看護師



人工肛門  
(ストーマ)

当院の訪問看護ステーションの特徴

### 3. 専門的な職員がたくさん いるので相談できます

**薬剤師、リハビリ、  
管理栄養士、  
MSW(社会福祉士)  
事務等**

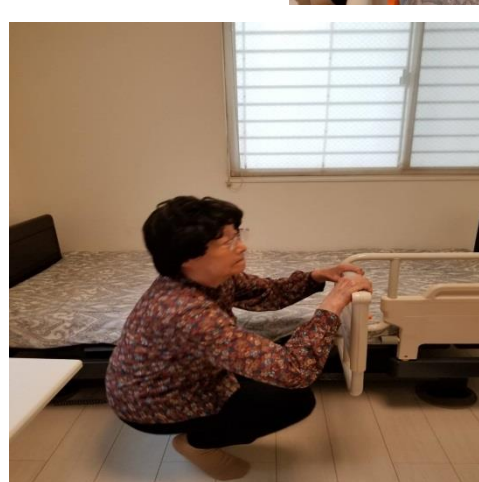



東京高輪病院へ  
来たら気軽にお  
立ち寄りください

