

④ CT 検査を受けられる方へ

概要

この検査はエックス線を使用して体の断層写真（輪切り写真）を撮影する検査です。
必要に応じて、造影剤を使った造影検査も行います。

画像は一般的な 2D 画像から血管や骨の 3D 画像、心臓血管の画像なども作成できます。

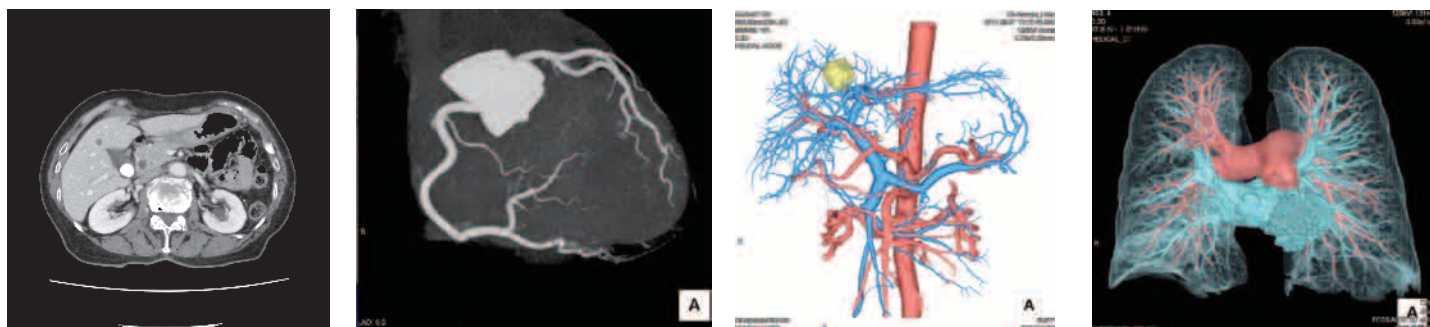

検査時間の目安

造影剤を使用しない場合

検査時間 約 5 分

造影剤を使用する場合

検査時間 約 15 分

注意事項

- 午前の検査の方は朝食、午後の検査の方は昼食を取らないでください。
- 造影剤を使用して検査する場合は「造影剤を使用する検査に説明書」と「造影 CT 検査に関する問診票」で説明を受けて頂き、問診票下部の同意書に署名をしてお持ちください。



ご不明な点やお問い合わせはご連絡ください



独立行政法人 地域医療推進機構
東京高輪病院

〒108-8606 東京都港区高輪3丁目10番11号

医療連携・患者支援センター 地域連携係

受付時間 平日 8時30分～19時00分

電話 03-3443-9576(直通) FAX 03-3443-9570(専用)