

消化管診療もお任せください!!

消化器内科 矢野 貴彦

平成30年度 新任医師のご紹介

たかなわ訪問看護ステーション

開設のご案内

東京高輪病院 交通のご案内



vol.67
2018.6

JCHOだより
うえーぶ
Wave

独立行政法人 地域医療機能推進機構
東京高輪病院

医療連携・患者支援センター
〒108-8606 東京都港区高輪3丁目10番11号
TEL:03-3443-9576 FAX:03-3443-9570
http://takanawa.jcho.go.jp/

東京高輪病院 交通のご案内

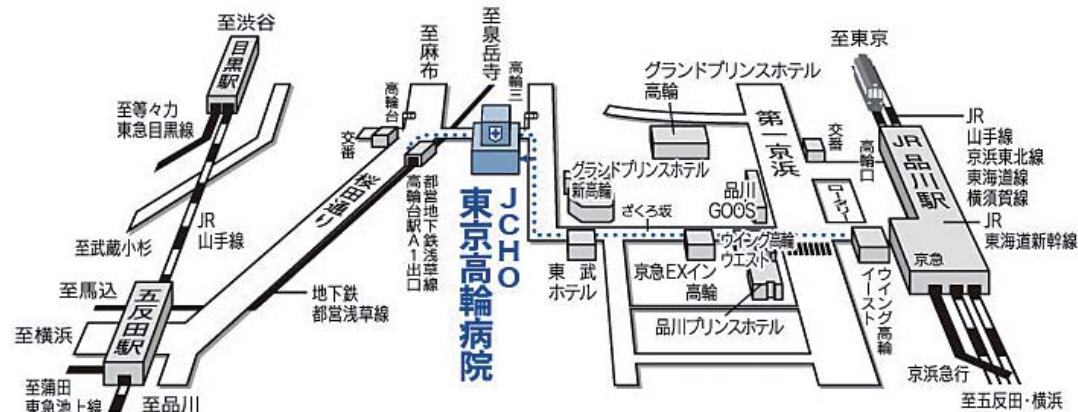

〒108-8606 東京都港区高輪3-10-11 TEL:03-3443-9191 FAX:03-3440-5124

電車

- ・ 都営地下鉄浅草線「高輪台駅」A1出口より徒歩3分
- ・ JR線、京浜急行電鉄「品川駅」高輪口より徒歩10分
- ・ <駅からタクシーご利用の場合>運賃710円

バス

- ・ ちいばす：高輪ルート（バスナビシステム）「東京高輪病院」停留所下車2分
- ・ 都バス：品川93系統（目黒⇄大井競馬場）「グランドプリンスホテル新高輪前」停留所下車2分

車

- ・ 大井ICから山手通りと第一京浜を經由し約15分
 - ・ 芝公園ICから第一京浜を經由し約10分
 - ・ 目黒ICから目黒通りを經由し約5分
- ※ 駐車場のご利用について
駐車場（B1F）は、駐車可能台数に限りがあり、混雑が予想されますので、なるべく公共交通機関をご利用下さい。

こころに残る言葉

人は能力だけでは、
この世に立つことはできない。
たとえ、立身しても、機械と同様だ。
人は能力と共に
徳を持つことが必要である。



野口 英世

編集後記

広報誌のネタ集めをしていて今何月？って思った。そういえばバレンタインデーでチョコいただき、豆を蒔いたと思えばひな祭りであられを食べ、病院に新入職員を迎え、あちらこちらの川面で鯉のぼりが映っていたなあと回想してしまった。そうだ今年も半年経つんだと。年明けに今年こそはと決めた事どこまでできたの？ 皆さんはいかがですか？
(医療連携・患者支援センター 飯田一郎)

病院理念

心のこもった医療を安全に提供します。



消化管診療もお任せください!!

東京高輪病院 消化器内科 **矢野 貴彦**

2018年4月より消化器内科に赴任させていただきました。これまで、消化器内視鏡治療を専門に診療を行ってきました。

当院では肝胆膵領域では経験豊富な専門医がそろっておりましたが、消化管領域ではこの数年専門医が不在で、患者様や地域の先生方にご不便をおかけしておりました。これからは肝胆膵領域に加え、消化管領域におきましてもより専門的な治療が出来るようになりました。内視鏡検査・治療をご希望の患者様は是非ともご相談ください。

大腸のEMR(内視鏡的粘膜切除術)や、食道・胃・大腸のESD(内視鏡的粘膜下層剥離術)のほか、がん化学療法や外科的手術の適応の判断など、外科医とも協力しながら積極的にがん診療を行ってまいりましたので、治療の方針が悩ましいがん患者様におかれましてもお気軽にご相談ください。

また、地域の先生方にご紹介いただいた患者様につきましては、迅速に精査し、ご報告させていただくことを心がけております。消化器症状でお困りの患者様や、「どこの科に紹介してよいかわからない」にお困りの患者様におかれましても、是非ともご紹介ください。

誠意をもって、一人一人の患者様に対応させていただきたいと思っておりますので、よろしく申し上げます。



約40mm大の早期大腸癌、
ESD(内視鏡的粘膜下層剥離術)
前後の内視鏡像。

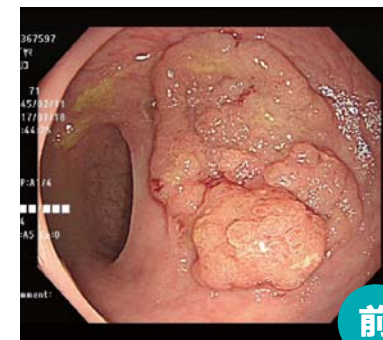

前



後

平成30年度 新任医師のご紹介

消化器内科



矢野 貴彦
やの たかひこ

出身大学・最終学歴：
愛媛大学 平成16年卒
専門分野：消化器内視鏡
得意とする診療領域：内視鏡治療、癌治療
(特に食道・胃・大腸のESD)
今後取り組みたい分野・治療：
患者さま一人一人に誠意をもって対応いたします。
地域の先生方と共に、最善の医療を築き上げていきたいと思ひます。
どんなことでもお気軽にご相談下さい。



池田 重人
いけだ しげと

出身大学・最終学歴：
聖マリアンナ医科大学 平成24年卒
専門分野：消化器内科
得意とする診療領域：上部・下部内視鏡
今後取り組みたい分野・治療：
患者様に満足して頂ける医療を提供出来るように尽力致します。

消化器内科



成瀬 奨
なるせ しょう

(後期研修医)
出身大学・最終学歴：
岩手医科大学 平成28年卒
今後取り組みたい分野・治療：
消化器を中心に、内科分野の知識を学びたい。



谷川 洸成
たにかわ こうせい

呼吸器内科

出身大学・最終学歴：
帝京大学 平成26年卒
専門分野：呼吸器内科
得意とする診療領域：
気管支喘息、COPD、呼吸器感染症
今後取り組みたい分野・治療：
人工呼吸器管理、温泉医療

腎臓内科



藤田 英理
ふじた えり

出身大学・最終学歴：
横浜市立大学 平成16年卒
専門分野：腎臓、高血圧
得意とする診療領域：腎疾患一般、高血圧
今後取り組みたい分野・治療：
アフェレシス、腹膜透析、慢性腎臓病の患者教育に取り組んでいきたいです。



井出 志穂
いで しほ

循環器内科

出身大学・最終学歴：
金沢医科大学 平成26年卒
専門分野：循環器内科全般
今後取り組みたい分野・治療：
今後、心臓超音波などを専門とする予定です。

整形外科



西川 洋生
にしかわ ひろき

出身大学・最終学歴：
琉球大学～昭和大学大学院
平成21年卒
専門分野：整形外科一般
得意とする診療領域：外傷
今後取り組みたい分野・治療：
手外科、肘・肩関節外科、スポーツ障害



伊藤 要
いとう かなめ

脳神経外科

出身大学・最終学歴：
弘前大学 平成12年卒
専門分野：脳血管障害、頭部外傷
得意とする診療領域：脳血管障害に対する急性期・慢性期の外科的治療
今後取り組みたい分野・治療：
急性期の血管内治療、地域連携

東京高輪病院附属
たかなわ訪問看護ステーション

訪問看護

病院で行っている看護をご自宅で行います

24時間
対応で
安心



本年6月1日より開設しました!

訪問看護の内容 (医師の指示と連携により看護いたします)

病状の観察

健康状態のチェックとアドバイス(血圧・脈拍・体温・体調・栄養状態・食事の確認・療養環境など)。



医療補助業務

医療機器や点滴、カテーテルなどの管理、床ずれの予防、処置。お薬に関する相談など。



療養上のお世話

身体清拭・洗髪・入浴介助・食事介助・排泄介助など。認知症・寝たきり状態の方のお世話。



リハビリテーション

機能回復・関節拘縮(関節が硬くなる症状)予防・歩行訓練。嚥下障害のある方に対するリハビリも可能です。



ご家族への支援

介護の相談・支援。

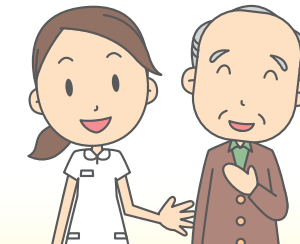

ターミナルケア

住み慣れたご家庭で、最期まで自分らしく暮らせるよう支援させていただきます。

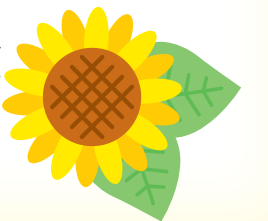

営業時間のご案内

- 営業時間 月曜日～金曜日 8:30～17:15まで
- 訪問時間 1回あたり30分～90分
- 休業日 土曜日・日曜日・祝日・年末年始

緊急時には夜間、休日でも
24時間連絡体制で対応いたします

お問い合わせ ☎ 03-5447-5114

ご利用料金

ご利用料金は、保険種別により異なります。詳細は別紙をご参照ください。